

مرحبًا بكم في مكتبة لاهاي

نعمل معًا لضمان أن تكون المكتبة مكانًا آمنًا وممتعًا للجميع، لذا نرجو احترام الآخرين واحترام المكان

قواعد السلوك

تُعد مكتبة لاهاي جزءًا من بلدية لاهاي، ولهذا تُطبَّق فيها نفس القواعد المعمول بها في الأماكن العامة. يمكنكم الاطلاع على هذه القواعد عبر الرابط التالي:

<https://www.denhaag.nl/nl/gemeentelijke-organisatie/huisregels-openbare-gebouwen/>
وبالإضافة إلى ذلك، تنطبق قواعد السلوك الواردة أدناه لضمان شعور الجميع بالراحة في جميع زوايا مكتبة لاهاي

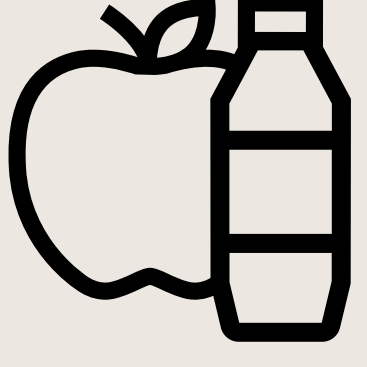

تناول الطعام والشراب باعتدال

يُسمح بتناول الطعام والشراب في أماكن مختلفة بالمكتبة. يرجى الانتباه إلى أن هذا غير مسموح في بعض الأماكن مثل أماكن الحواسيب العامة. يُرجى الامتناع عن تناول الأطعمة ذات الروائح القوية أو الوجبات الساخنة الجاهزة

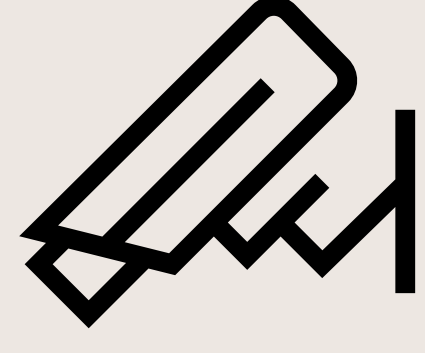

المراقبة بالكاميرات لضمان الأمن

حرصًا على سلامة الجميع، تم تجهيز المكتبة بأنظمة كاميرات مراقبة. هل ترغب في التصوير أو التقاط الصور؟ يُرجى طلب الإذن من إدارة المكتبة أولاً



استشر المكتبة دائمًا قبل تنظيم أي نشاط

المكتبة مكان مشترك للجميع يمكنك تنظيم نشاط أو استخدام المكان لأي غرض آخر، ولكن يُرجى التنسيق مع إدارة المكتبة أولاً



مكان مريح للجميع

راع الآخرين حتى لا تزعجهم المكتبة مكان يرتاده الكثير من الزوار وتُقام فيه أنشطة متعددة، ما قد يؤدي أحيانًا إلى صدور بعض الضجيج البسيط. نرجو تقبل ذلك



ممنوع إدخال وسائل التنقل

لا يُسمح بإدخال الدراجات الهوائية أو ألواح التزلج أو السكوترات أو أي وسائل تنقل مشابهة ويُستثنى من ذلك أجهزة المساعدة المخصصة للأشخاص ذوي الإعاقة

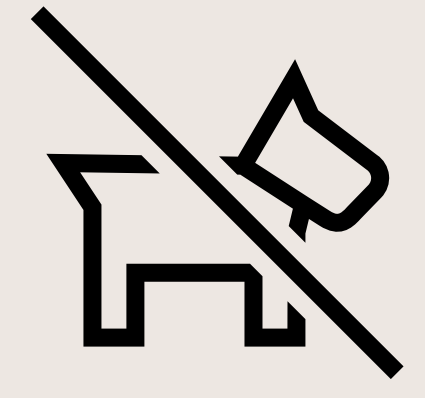

الكلاب المُساعدة فقط مسموح بها

يُسمح فقط بدخول الكلاب المُدرَّبة لخدمة أصحاب الإعاقة فقط. لا يُسمح بدخول أي حيوانات أخرى إلى المبنى

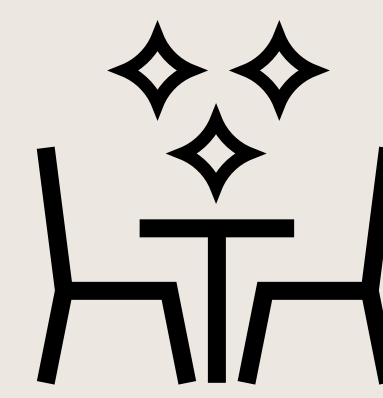

اترك المكان مرتبًا

يجب ترك الطاولات والكراسي ودورات المياه وغيرها من المرافق نظيفة وخالية من أي تخريب

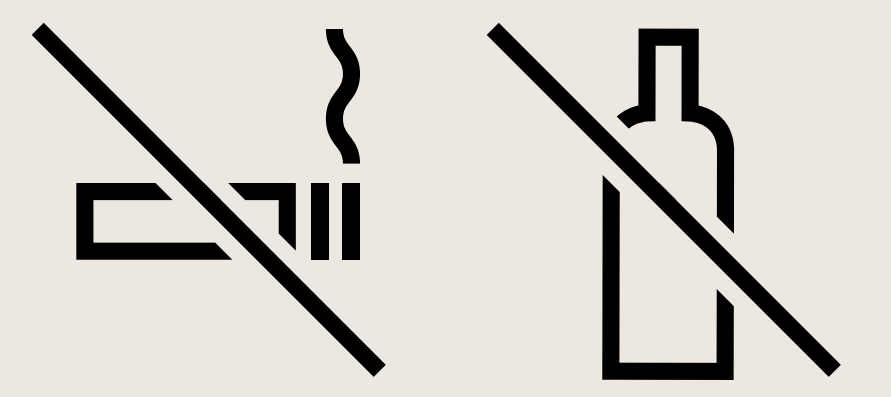

ممنوع التدخين أو التواجد تحت تأثير المواد المخدرة

يُحظر التدخين أو التواجد تحت تأثير الكحول أو المواد المخدرة داخل المكتبة كما لا يُسمح بالنوم داخل المكتبة

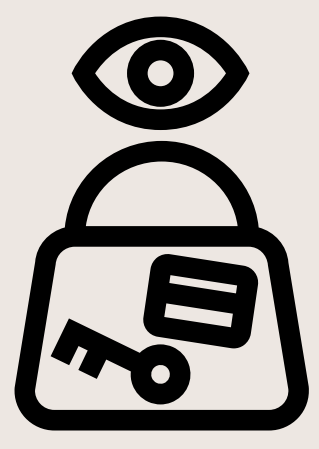

اعتن بممتلكاتك الشخصية

أنت مسؤول عن ممتلكاتك الخاصة، ولا تتحمل المكتبة أي مسؤولية عن فقدانها أو سرقتها

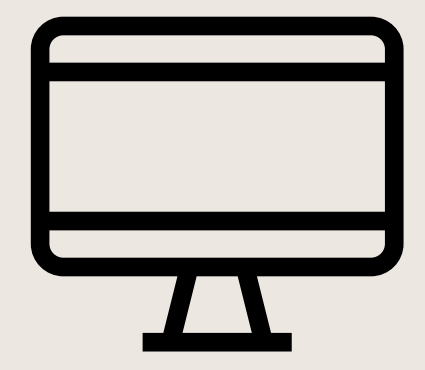

الاستخدام المسؤول للموارد الرقمية

يُمنع عرض أو توزيع أي محتوى إباحي أو عنيف أو تمييزي

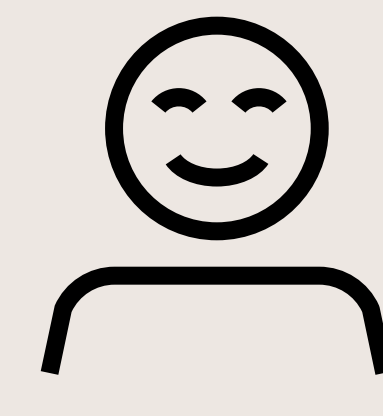

يجب أن يكون وجهك مرتبًا

يُرجى عدم ارتداء أي ملابس تُغطي الوجه، مثل القبعات ذات الحواف المنخفضة أو القلنسوات أو أفنعة الوجه. يُسمح بارتداء أغطية الرأس الدينية

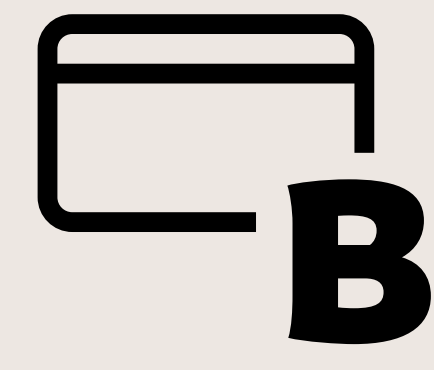

استعر المواد باستخدام بطاقة المكتبة

لا تأخذ أي مواد إلا إذا قمت باستعارتها باستخدام بطاقة المكتبة الخاصة بك

يتولى موظفو المكتبة، إلى جانب أفراد الأمن، التأكد من التزام جميع الزائرين بهذه القواعد، لذلك نرجو منكم دائمًا اتباع تعليماتهم. وفي حال عدم الالتزام، قد يتم للأسف منعكم من دخول المكتبة مؤقتًا. كما تقوم المكتبة بإبلاغ الشرطة عن أي مخالفات جنائية شكراً لتعاونكم!