

Lahey Kütüphanesine Hoş Geldiniz

Güvenli ve keyifli bir kütüphane ortamını birlikte sağlayabiliriz: lütfen birbirinize ve mekâna saygılı olun.

Kütüphane kuralları Lahey Kütüphanesi, Lahey Belediye Meclisine bağlıdır. Bu nedenle, kamusal alanlar için geçerli olan tüm kurallar kütüphanelerde de aynen uygulanır. Kütüphane kurallarını, www.denhaag.nl/nl/gemeentelijke-organisatie/huisregels-openbare-gebouwen adresinde bulabilirsiniz. Söz konusu kütüphane kuralları ayrıca aşağıda belirtilmiştir. Bu kurallar kullanıcıların tüm Lahey Kütüphanelerinde kendilerini evlerinde hissetmelerini sağlamaktadır.



Herkes için hoş bir ortam

Diğer kullanıcılara rahatsızlık vermemek için düşünceli davranın. Kütüphane, birçok insanın girip çıktığı ve etkinliklerin düzenlendiği bir yer olması dolayısıyla zaman zaman biraz gürültülü olabilir. Bu konuda anlayışınıza sığınıyoruz.



Kütüphanede bir etkinlik düzenlemek için mutlaka önce kütüphane yönetimi ile görüşün

Kütüphane hepimize aittir. Burada etkinlik düzenleyebilir veya alanı başka amaçlarla kullanabilirsiniz. Bunun için lütfen önce kütüphane yönetimi ile iletişime geçin.

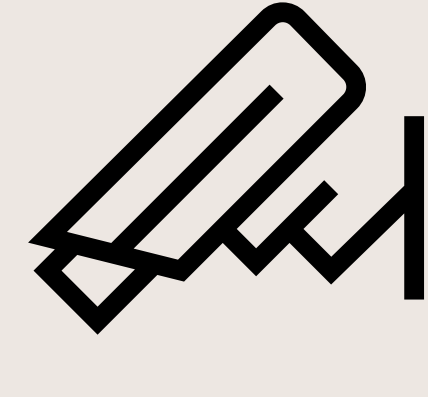

Güvenlik amaçlı CCTV (Kapalı Devre Kamera Sistemi) ile izleme

Herkesin güvenliği için kütüphane CCTV ile izlenmektedir. Film veya fotoğraf çekmek isterseniz lütfen önce kütüphaneden izin alın.

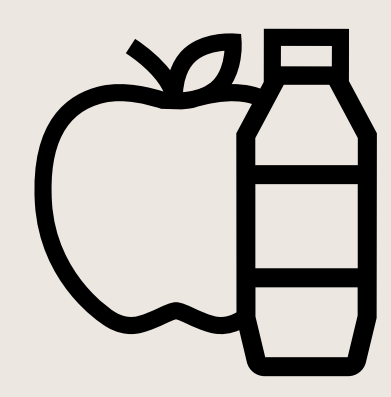

Yiyecek ve içecekleri ölçülü tüketin

Halka açık bilgisayarların bulunduğu alanlar ve benzeri konumlar hariç olmak üzere kütüphanenin birçok alanında yiyecek ve içecek tüketimi serbesttir. Lütfen yoğun kokulu veya sıcak paket yiyecekler tüketmeyin.

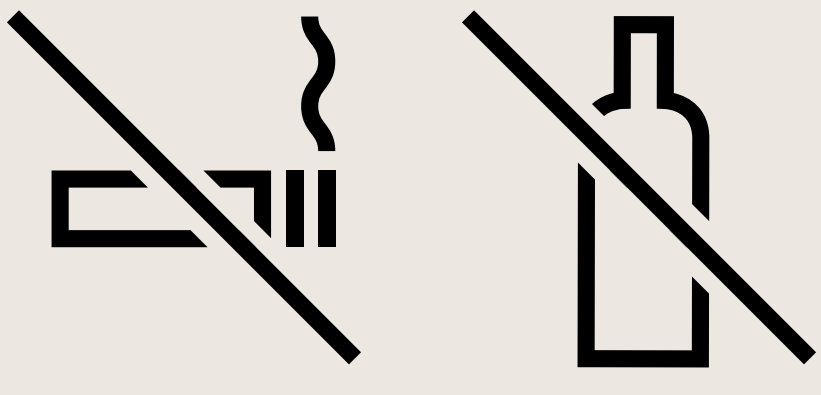

Sigara ve içki içmek yasaktır

Kütüphanede sigara içmek ve alkol veya uyuşturucu maddelerin etkisi altında kütüphanede bulunmak yasaktır. Ayrıca kütüphanede uyumak da yasaktır.

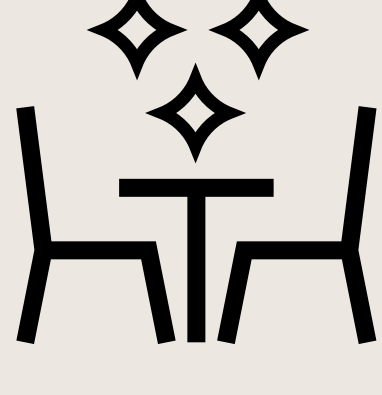

Tüm ekipmanı ve alanları özenli kullanın

Kütüphanede bulunan masa, sandalye gibi ekipmanı, tuvaletleri ve diğer alanları özenli kullanın ve temiz bırakın. Mobilyaları yalnızca izin aldığınızda taşıyabilirsiniz.

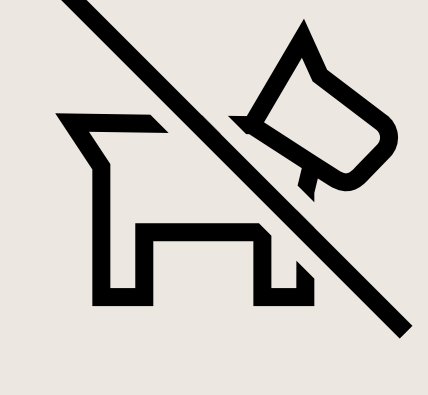

Sadece rehber köpekler girebilir

Kütüphaneye sadece rehber köpeklerin girmesine izin verilir. Diğer hayvanların binaya girmesi yasaktır.



Kütüphane içinde ulaşım araçları kullanılması yasaktır

Bisiklet, kayak, scooter ve benzeri ulaşım araçlarının içeri sokulması yasaktır. Engelli bireylerin kullandıkları cihazlarla kütüphaneye girmelerine izin verilir.

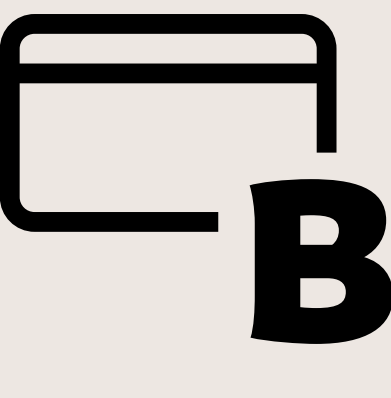

Materyalleri geçerli bir kartla ödünç alın

Kütüphane kartınızla ödünç almadığınız hiçbir materyali kütüphane dışına çıkarmayın.



Yüzünüz görünür olmalıdır

Kütüphanede, kasket şapka, kapüşon veya kar maskesi gibi yüzünüzü kapatan aksesuarlar takmamanız rica olunur. Dini başörtüsü kullanımı serbesttir.

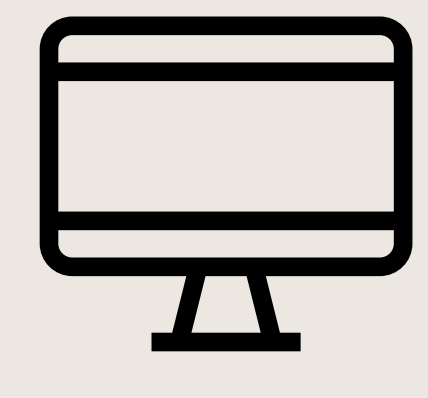

Dijital kaynakları saygılı şekilde kullanın

Pornografi, şiddet veya ayrımcılık içeren içerikleri izlemek veya dağıtmak yasaktır.



Eşyalarınızı iyi koruyun

Kişisel eşyalarınız sizin sorumluluğunuzdadır. Kütüphane, çalınan veya kaybolan eşyalardan sorumlu değildir.

Tüm kullanıcıların bu kurallara uymasını sağlamakla görevli olan kütüphane personeli ve güvenlik görevlilerinin talimatlarına mutlaka uymanızı rica ediyoruz. Aksi hâlde, kütüphaneye erişiminizin (geçici olarak) engelleneceğini üzülerek belirtmek isteriz. Kütüphane ayrıca suç niteliği taşıyan her türlü olayı polise bildirmekle yükümlüdür. Anlayışınız için teşekkür ederiz!